Konfiguracja urządzenia TP-LINK TL-WR743ND

Krok 1

Otwórz okno przeglądarki internetowej (np. Internet Explorer, Mozilla, Opera), w pole adresowe wprowadź adres IP routera (domyślna wartość to 192.168.0.1). Następnie na klawiaturze naciśnij klawisz **Enter**.

Krok 2

Aby zalogować się na stronie konfiguracyjnej urządzenia, wprowadź nazwę użytkownika i hasło (domyślna wartość obu pól to:**admin**).

Krok 3

Z menu po lewej stronie wybierz zakładkę **Quick setup**, naciśnij przycisk **Next,**

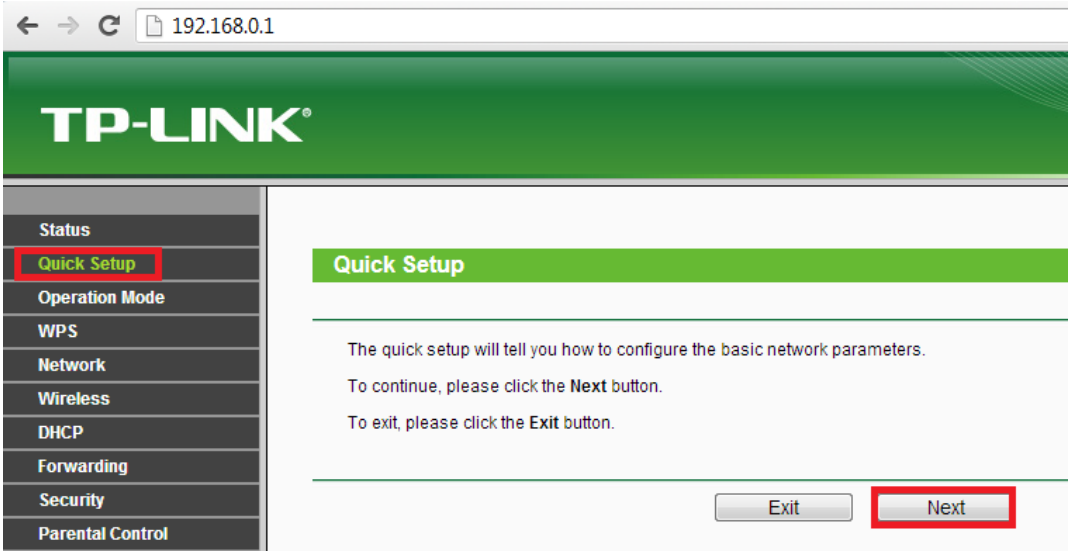

Krok 4

Zaznacz tryb **Repeater (Range Extender)**, a następnie kliknij przycisk **Next**.

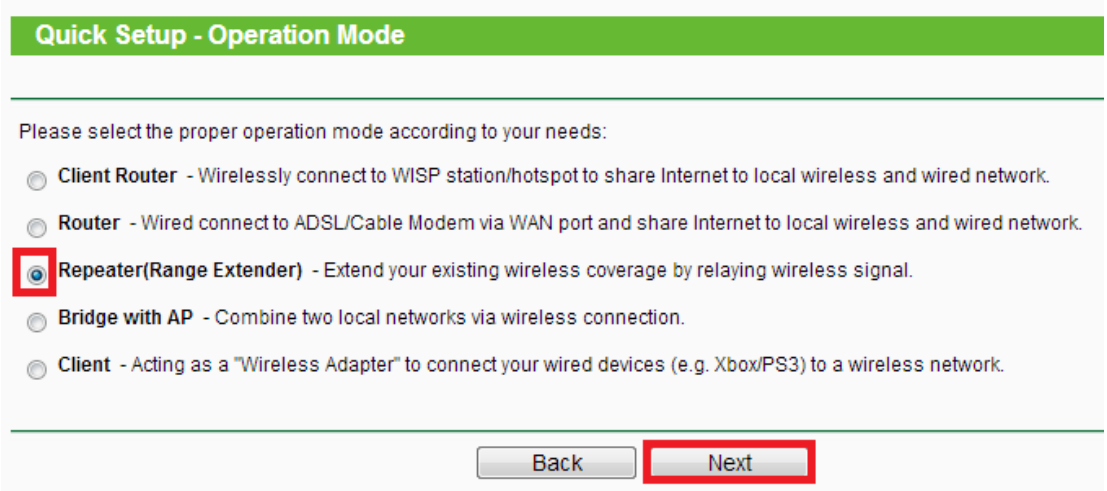

Krok 5

Na następnej stronie naciśnij przycisk Survey. Pojawi się lista dostępnych sieci bezprzewodowych, znajdź sieć głównego routera na liście i wybierz opcję Connect w odpowiednim wierszu tabeli. Pola

Wybierz odpowiedni Region, pojawi się dodatkowe okno, naciśnij przycisk OK. W polu Wireless Security Mode wybierz ustawienia zabezpieczeń stosowane w głównym routerze a następnie w polu Wireless Password wprowadź hasło do sieci bezprzewodowej głównego routera. Naciśnij przycisk Next.

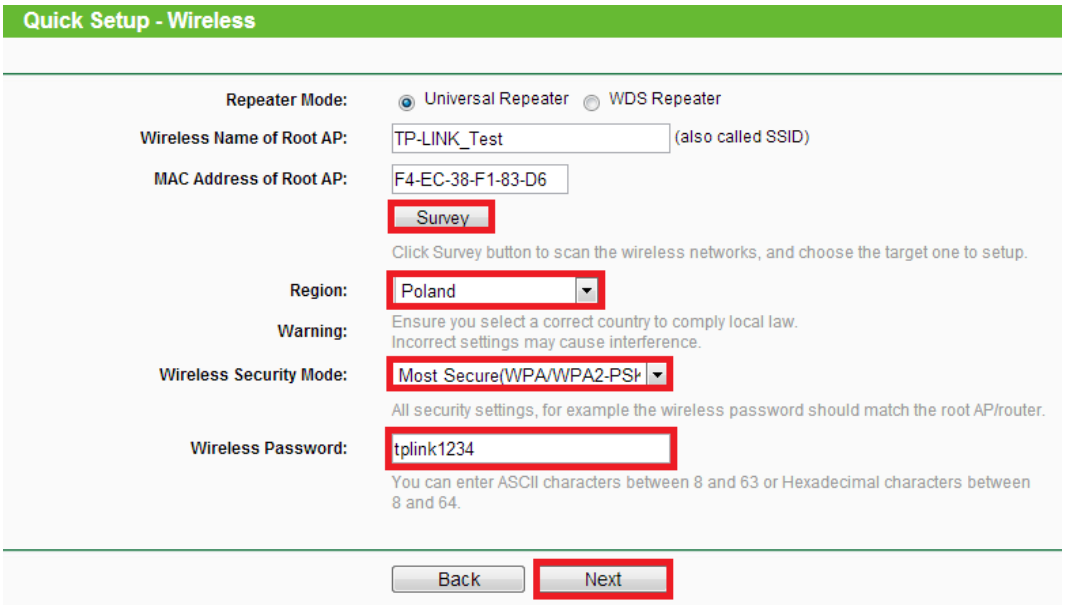

Krok 6

Włącz serwer DHCP zaznaczając pole Enable.

W polu IP Address wprowadź wolny adres z puli adresów głównego routera. Przykładowo, jeżeli adres routera sieci która ma być wzmacniana to 192.168.1.1, należy wprowadzić adres 192.168.1.x – gdzie zamiast x należy wpisać liczbę z zakresu od 2 do 254. Następnie naciśnij przycisk Next.

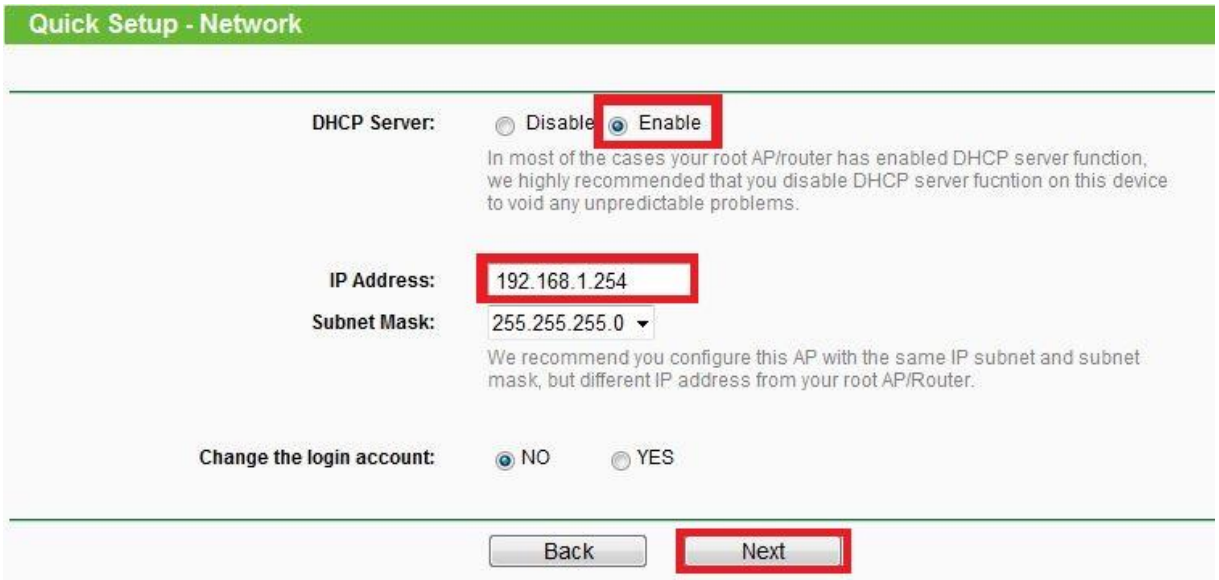

Krok 7

Sprawdź poprawność wprowadzonych ustawień. Jeżeli któreś z ustawień jest nieprawidłowe – naciśnij przycisk Back aby wprowadzić je ponownie. Jeżeli ustawienia są prawidłowe - naciśnij przycisk Reboot a następnie przycisk OK. Urządzenie zostanie zrestartowane, wprowadzone ustawienia wejdą w życie.

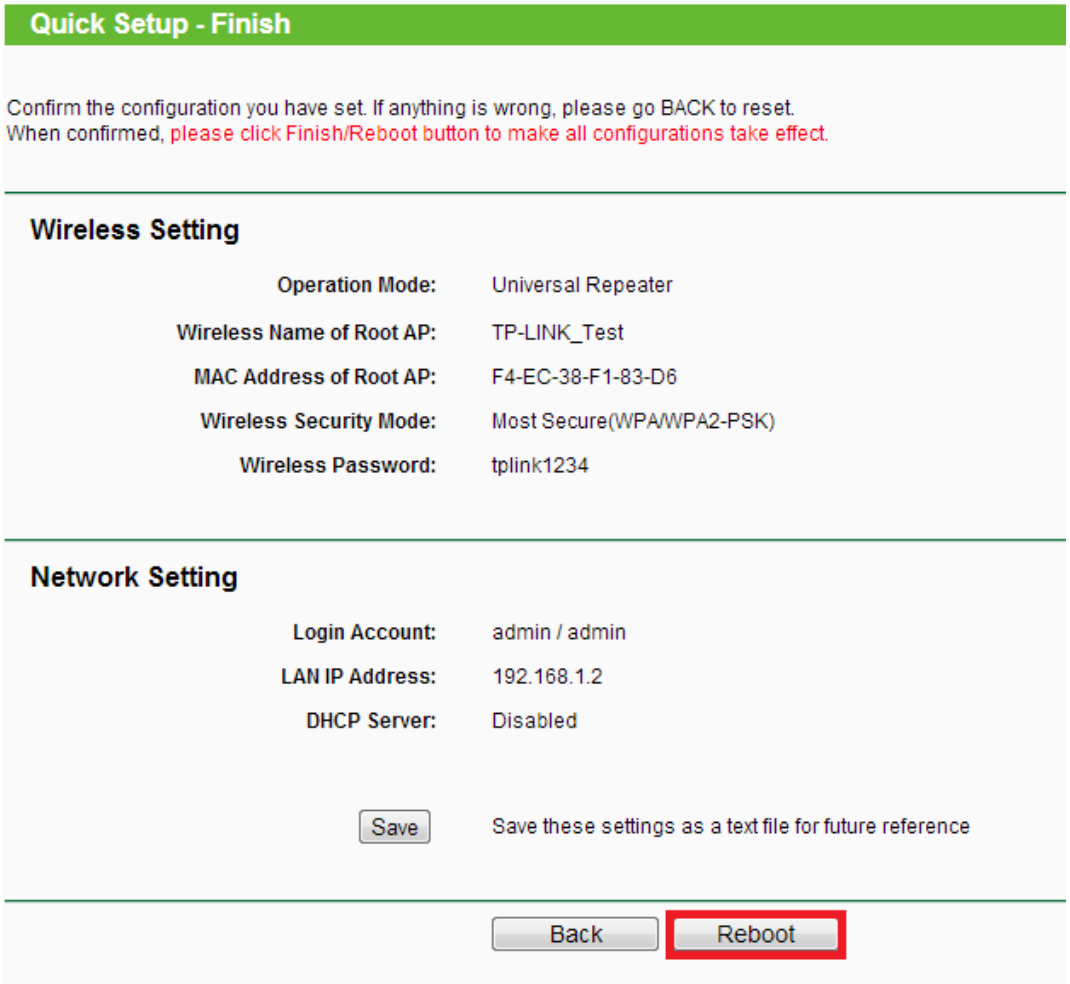

Krok 8

Ponownie zaloguj się na stronę konfiguracyjną tego urządzenia używając jego nowego adresu IP, który został wprowadzony podczas konfiguracji w kroku 5 w polu IP address np. 192.168.1.254 korzystając z domyślnej nazwy użytkownika/hasła: admin

Krok 9

Przejdź do zakładki DHCP i ustaw ją tak jak na poniższym obrazku, a następnie zapisz naciskając przycisk SAVE.

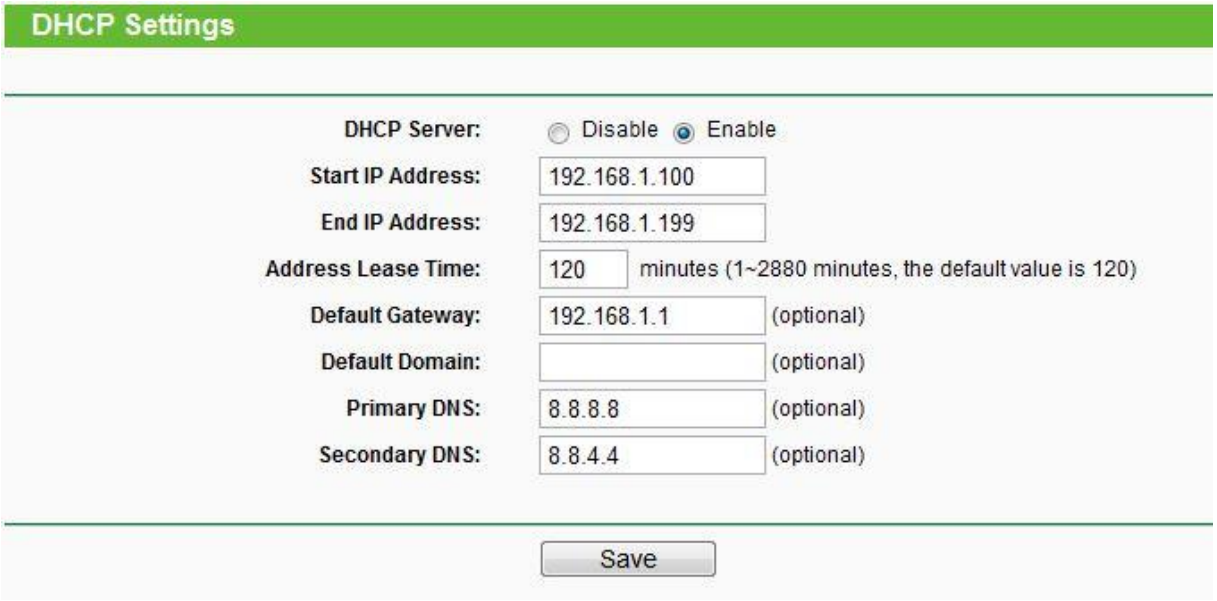

Krok 10

Uruchom ponownie to urządzenie

Konfiguracja urządzenia Livebox

Należy wyłączyć serwer DHCP na Liveboxie. W przeglądarce otworzyć stronę konfiguracyjną Liveboxa, wpisując w pasku adresu: 192.168.1.1 i naciskając klawisz Enter. Pojawi się okno z pytaniem o nazwę użytkownika i hasło. W oba pola należy wpisać słowo: admin i nacisnąć klawisz Enter.

Dla urządzenia Livebox w wersji 1.0:

W zakładce **Konfiguracja LAN i DHCP** należy nacisnąć przycisk Zatrzymaj.

Dla urządzenia Livebox w wersji 2.0:

W zakładce **Zaawansowane**, a następnie **Sieć**. W linijce serwer DHCP zaznaczyć Nieaktywne. Zapisać przyciskiem Save. Po tym ustawieniu uruchomić ponownie Liveboxa.

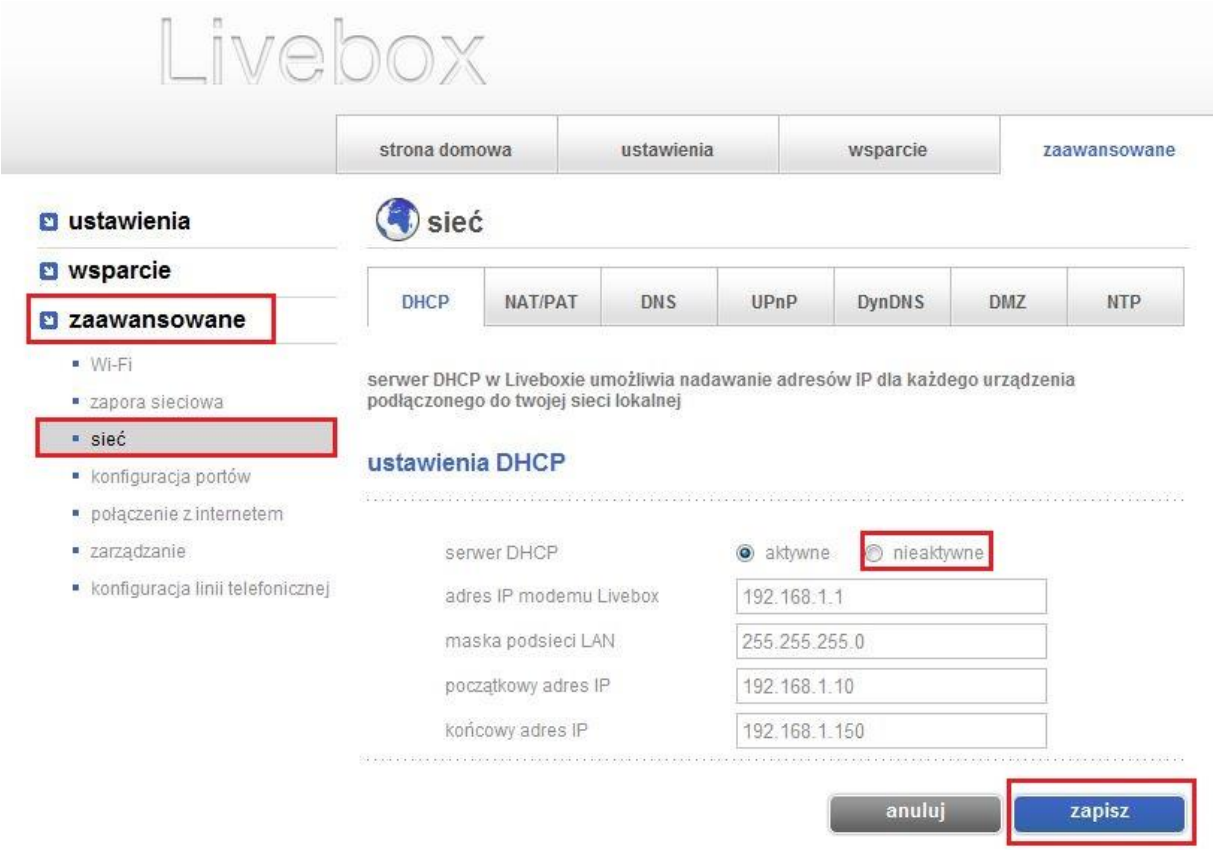

Po wykonaniu powyższych kroków będzie możliwość korzystania z Internetu jak i z sieci lokalnej zarówno bezprzewodowo jak i za pomocą kabla Ethernet z dowolnego urządzenia podłączonego zarówno do Liveboxa jak i do TL-WR743ND.